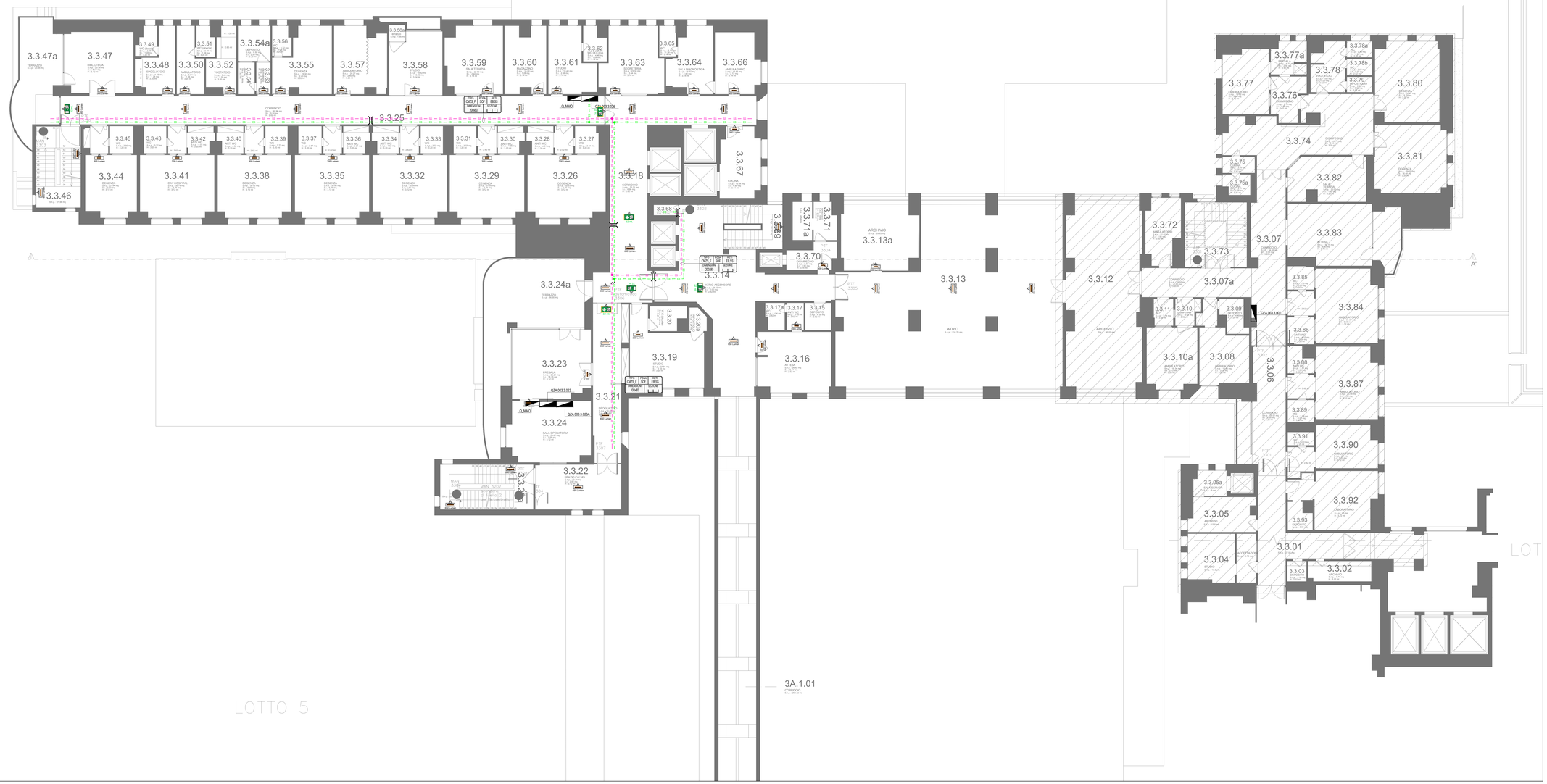

KEY-PLAN

DISTANZA DI VISIBILITA' - SEGNALI DI SICUREZZA - UNI EN 1838-2013

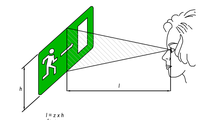

l = p x h
dove:
l è la distanza di osservazione;
h è l'altezza del segnale;
p è una costante pari a 100 per segnali illuminati esternamente e pari a 200 per segnali illuminati internamente

52 mm — RAPPRESENTAZIONE IN PIANTA

AREE ESCLUSE DALL'INTERVENTO

REGIONE DEL VENETO — ULSS8 BERICA

SERVIZIO SANITARIO NAZIONALE - REGIONE VENETO

UNITA' LOCALE SOCIO SANITARIA N.8 BERICA

VIALE RODOLFI N.37 - 36100 VICENZA (VI)

UOS PATRIMONIO IMPIANTI E MANUTENZIONI

LAVORI DI ADEGUAMENTO PER LA SICUREZZA INCENDI III° LOTTO - OSPEDALE SAN BORTOLO

IMMOBILE	EDIFICIO	LIVELLO	CODICE
Ospedale San Bortolo	3	3	

LIVELLO PROGETTAZIONE

PROGETTO ESECUTIVO

TITOLO

Edificio III° Lotto

Distribuzione canalizzazioni portacavi e iluminazione di sicurezza - Livello 3

COMMITTENTE

UNITA' LOCALE SOCIO SANITARIA N.8 BERICA

IL DIRETTORE GENERALE
Dott. Giovanni PAVESI

IL DIRETTORE DEL SERVIZIO TECNICO
Dott. Ing. Antonio NARDELLA

NARDELLA ANTONIO
ULSS 8 BERICA
26.10.2023 13:32:25 UTC

PROGETTO IMPIANTI ELETTRICI E SPECIALI

EP Engineering — Technological Systems Project

Firmato digitalmente da
Gabriele Bettio
CN = Bettio Gabriele
O = Perito Industriale
C = IT
Data: 2023.10.26 08:44:00 +02'00'

Perito Industriale Gabriele Bettio
Tel. +39 0444 523 84
Fax. +39 0444 273 52
E-mail: info@epeng.it
E-mail certificata: gabbettio@gmail.com
Pec: gabriele.bettio@pec.epi.it
Sede Amministrativa:
Via Alessandro Fusinato, 18/b 36022 Cartigliano (Vicenza)
Sede Operativa:
Via Lago d'Orta n.2 - 36100 Vicenza

Codice Progetto	Codice Elaborato
1811	P3_3L_CA/IS

Revisione	Descrizione			DATA
00	Prima Emissione	ELABORAZIONE	per. ind. Gabriele Bettio	15/09/2016
		VERIFICA	Ing. Antonio Nardella	
		VALIDAZIONE	Ing. Antonio Nardella	
		APPROVAZIONE	Ing. Antonio Nardella	